



Paciente: Cristal

ID:

Espécie: Canina

Raça: Border Collie

Sexo: Fêmea

Idade: 24 meses

Tutor(a): Tarcísio Mendel

MV Requisitante: Dra. Nara

## RELATÓRIO RADIOGRÁFICO

- **Histórico clínico:**
- **Região de interesse: Pelve e Membros Torácicos**
- **Incidências: VD / LLD / ML / CrCd**

### **ACHADOS RADIOGRÁFICOS**

#### **COTOVELO:**

Articulações dos cotovelos com boa congruência, sem sinais de degrau radioulnar.

Não se observam sinais radiográficos de lesões primárias (OCD, FPCM ou NUPA), esclerose ou osteófitos nos cotovelos.

Estruturas ósseas avaliadas inalteradas.

#### **COXOFEMORAIS:**

Sem sinais de vértebra de transição no segmento lombossacro da coluna.

Ossos da pelve preservados.

Ângulo de Norberg medindo aproximadamente 110 graus bilateral.

Boa congruência entre as faces articulares das coxofemorais.

Bordas acetabulares dorsais encobrimdo 50% das cabeças femorais.

Bordas acetabulares craniodorsais livres de esclerose ou osteófitos.

Boa conformação das cabeças e colos femorais.

Ângulo formado entre a diáfise e o colo femoral medindo aproximadamente 130 graus bilateral.

Patelas em posição anatômica.

Demais estruturas ósseas avaliadas inalteradas.

*O exame radiográfico não possui valor diagnóstico absoluto. As informações fornecidas devem ser confrontadas com dados clínicos, laboratoriais e com outros exames de imagem anteriores e/ou subseqüentes. Somente o Médico Veterinário responsável pelo paciente é capaz de interpretar o conjunto de todas as informações.*

  
Dra. Priscilla Ferreira Cerceau  
Médica Veterinária CRMV-RJ 10.708  
Radiologia - CVI



PetDigital

**CENTRO DE DIAGNÓSTICO  
VETERINÁRIO**

(22) 3823-8263

www.cdv.net.br



LABVet

**Impressão diagnóstica:**

Articulações dos cotovelos sem sinais de displasia (Grau 0).

Articulações coxofemorais sem sinais de displasia (Grau A).

**Outras observações:**

Exame realizado sob sedação.

**Itaperuna, 12 de junho de 2021.**



*O exame radiográfico não possui valor diagnóstico absoluto. As informações fornecidas devem ser confrontadas com dados clínicos, laboratoriais e com outros exames de imagem anteriores e/ou subseqüentes. Somente o Médico Veterinário responsável pelo paciente é capaz de interpretar o conjunto de todas as informações.*

*Dra. Priscilla Ferreira Cerceau*  
Médica Veterinária CRMV-RJ 10.708  
Radiologia -CVI



**PetDigital**

**CENTRO DE DIAGNÓSTICO  
VETERINÁRIO**

(22) 3823-8263

[www.cdv.net.br](http://www.cdv.net.br)



**LABVet**

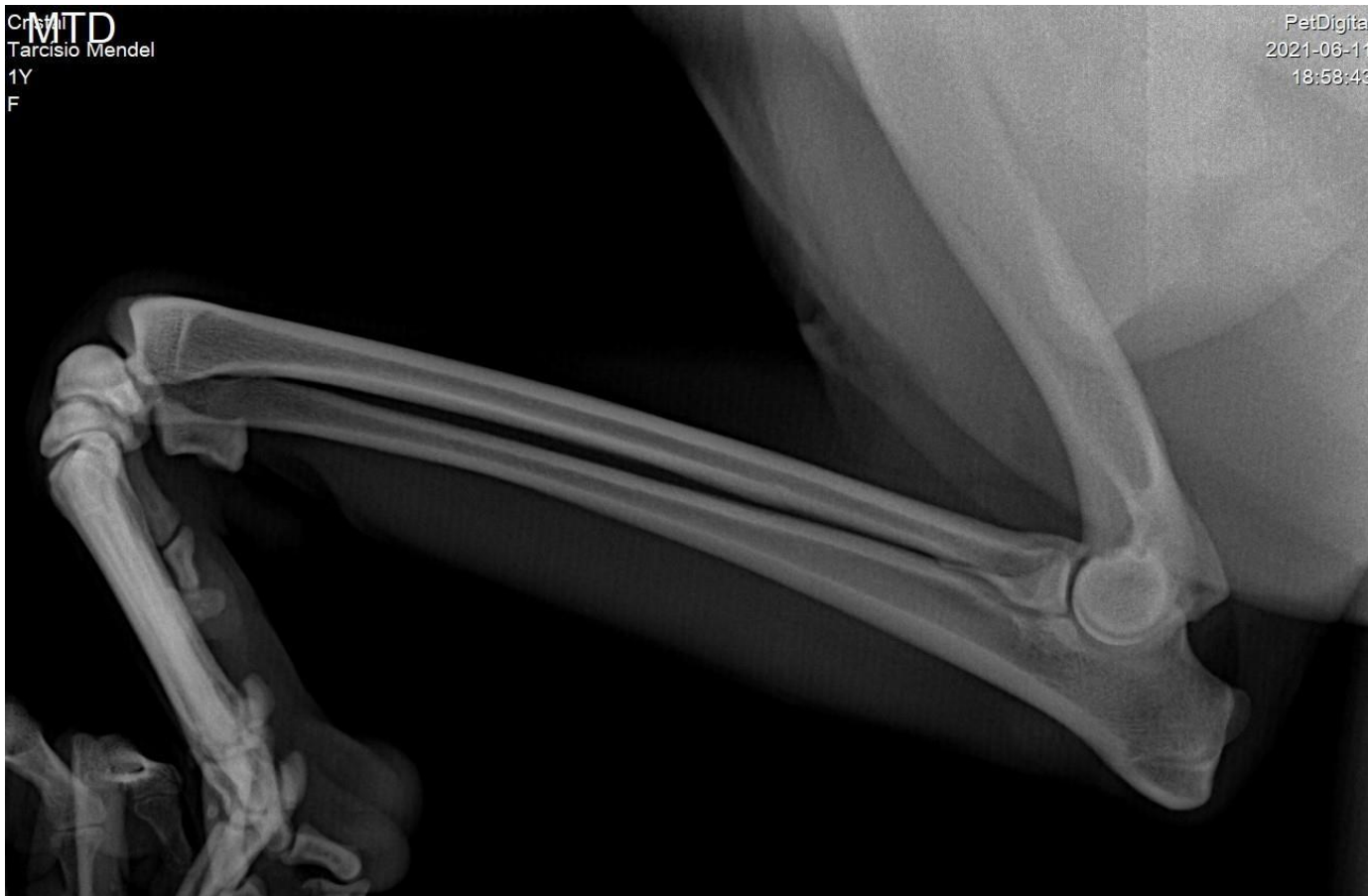

*O exame radiográfico não possui valor diagnóstico absoluto. As informações fornecidas devem ser confrontadas com dados clínicos, laboratoriais e com outros exames de imagem anteriores e/ou subseqüentes. Somente o Médico Veterinário responsável pelo paciente é capaz de interpretar o conjunto de todas as informações.*

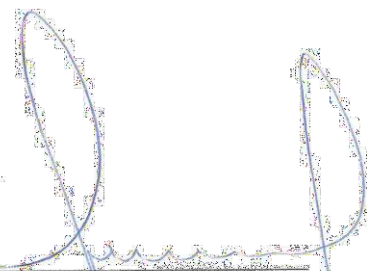
  
Dra. Priscilla Ferreira Cerceau  
Médica Veterinária CRMV-RJ10.708  
Radiologia -CVI



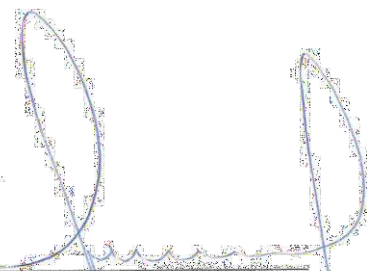

*O exame radiográfico não possui valor diagnóstico absoluto. As informações fornecidas devem ser confrontadas com dados clínicos, laboratoriais e com outros exames de imagem anteriores e/ou subseqüentes. Somente o Médico Veterinário responsável pelo paciente é capaz de interpretar o conjunto de todas as informações.*

  
Dra. Priscilla Ferreira Cerceau  
Médica Veterinária CRMV-RJ 10.708  
Radiologia - CVI



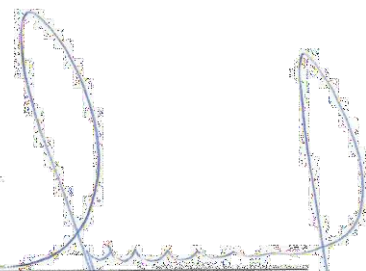

*O exame radiográfico não possui valor diagnóstico absoluto. As informações fornecidas devem ser confrontadas com dados clínicos, laboratoriais e com outros exames de imagem anteriores e/ou subseqüentes. Somente o Médico Veterinário responsável pelo paciente é capaz de interpretar o conjunto de todas as informações.*

  
Dra. Priscilla Ferreira Cerceau  
Médica Veterinária CRMV-RJ 10.708  
Radiologia - CVI



PetDigital

**CENTRO DE DIAGNÓSTICO  
VETERINÁRIO**

(22) 3823-8263

[www.cdv.net.br](http://www.cdv.net.br)



LABVet

Cristal  
Tarcísio Mendel  
1Y  
F

PetDigital  
2021-06-11  
17:01:12

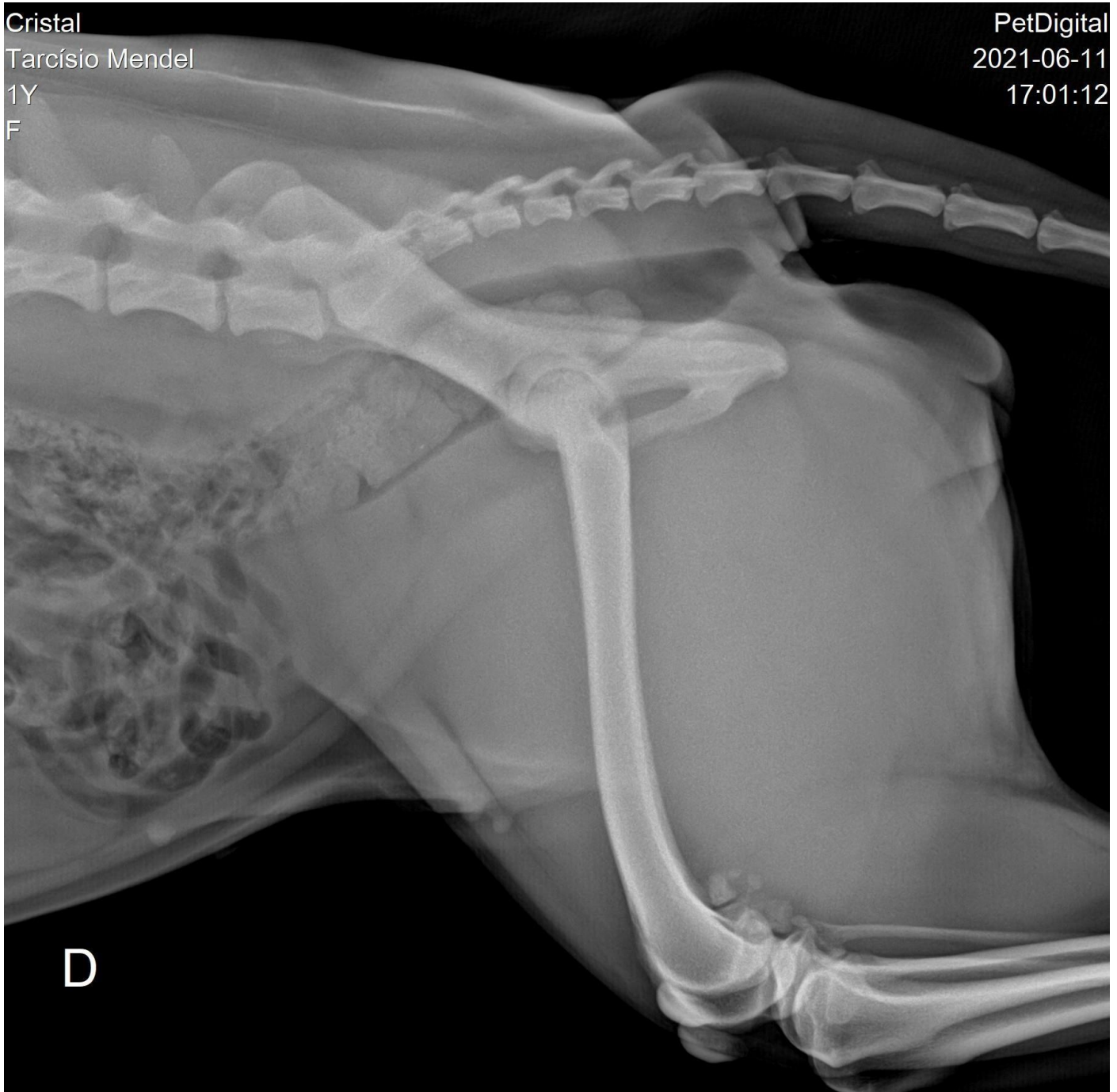

*O exame radiográfico não possui valor diagnóstico absoluto. As informações fornecidas devem ser confrontadas com dados clínicos, laboratoriais e com outros exames de imagem anteriores e/ou subsequentes. Somente o Médico Veterinário responsável pelo paciente é capaz de interpretar o conjunto de todas as informações.*

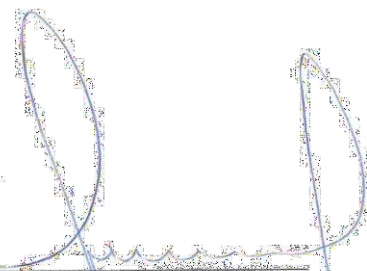

Dra. Priscilla Ferreira Cerceau  
Médica Veterinária CRMV-RJ10.708  
Radiologia -CVI



PetDigital

**CENTRO DE DIAGNÓSTICO  
VETERINÁRIO**

(22) 3823-8263

[www.cdv.net.br](http://www.cdv.net.br)



LABVet



*O exame radiográfico não possui valor diagnóstico absoluto. As informações fornecidas devem ser confrontadas com dados clínicos, laboratoriais e com outros exames de imagem anteriores e/ou subseqüentes. Somente o Médico Veterinário responsável pelo paciente é capaz de interpretar o conjunto de todas as informações.*



Dra. Priscilla Ferreira Cerceau  
Médica Veterinária CRMV-RJ 10.708  
Radiologia -CVI



PetDigital

**CENTRO DE DIAGNÓSTICO  
VETERINÁRIO**

(22) 3823-8263

[www.cdv.net.br](http://www.cdv.net.br)



LABVet



*O exame radiográfico não possui valor diagnóstico absoluto. As informações fornecidas devem ser confrontadas com dados clínicos, laboratoriais e com outros exames de imagem anteriores e/ou subseqüentes. Somente o Médico Veterinário responsável pelo paciente é capaz de interpretar o conjunto de todas as informações.*

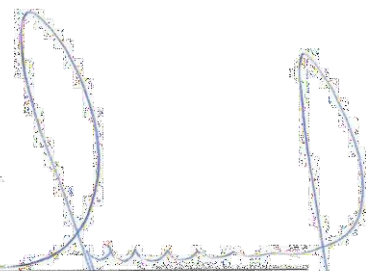

Dra. Priscilla Ferreira Cerceau  
Médica Veterinária CRMV-RJ 10.708  
Radiologia - CVI



PetDigital

**CENTRO DE DIAGNÓSTICO  
VETERINÁRIO**

(22) 3823-8263

[www.cdv.net.br](http://www.cdv.net.br)



LABVet



Cristal  
Tarcísio Mendel  
1Y  
F

PetDigital  
2021-08-11  
17:14:49

M  
T  
E



*O exame radiográfico não possui valor diagnóstico absoluto. As informações fornecidas devem ser confrontadas com dados clínicos, laboratoriais e com outros exames de imagem anteriores e/ou subseqüentes. Somente o Médico Veterinário responsável pelo paciente é capaz de interpretar o conjunto de todas as informações.*

  
Dra. Priscilla Ferreira Cerceau  
Médica Veterinária CRMV-RJ 10.708  
Radiologia - CVI



PetDigital

**CENTRO DE DIAGNÓSTICO  
VETERINÁRIO**

(22) 3823-8263

[www.cdv.net.br](http://www.cdv.net.br)



LABVet

Cristal  
Tarcísio Mendel  
1Y  
F

PetDigital  
2021-06-11  
17:16:21

M  
T  
D



*O exame radiográfico não possui valor diagnóstico absoluto. As informações fornecidas devem ser confrontadas com dados clínicos, laboratoriais e com outros exames de imagem anteriores e/ou subseqüentes. Somente o Médico Veterinário responsável pelo paciente é capaz de interpretar o conjunto de todas as informações.*

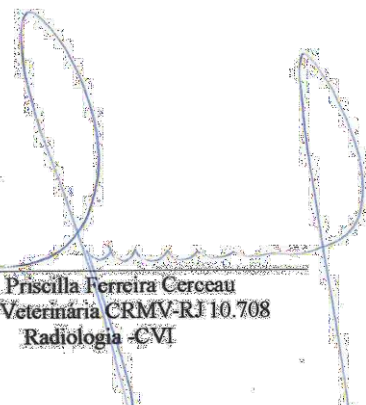

Dra. Priscilla Ferreira Cerceau  
Médica Veterinária CRMV-RJ 10.708  
Radiologia - CVI



PetDigital

**CENTRO DE DIAGNÓSTICO  
VETERINÁRIO**

(22) 3823-8263

[www.cdv.net.br](http://www.cdv.net.br)



LABVet